

CORTE ESQUEMÁTICO (CUBA SEMI-ENCAIXE)
ESCALA: 1/2

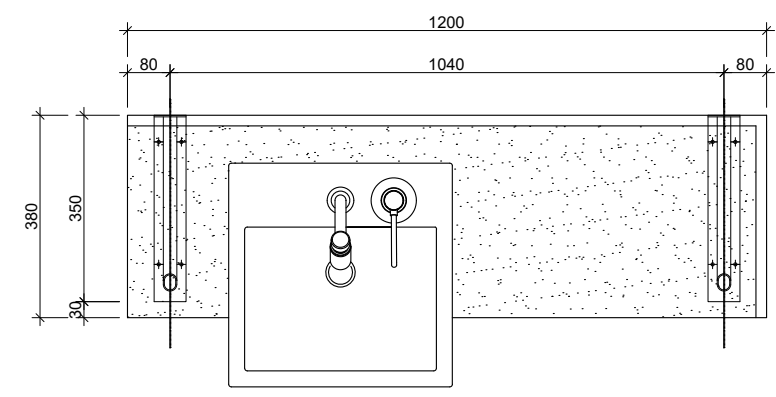

LOCALIZAÇÃO DOS SUPORTES DE APOIO - SANIT. SPL
ESCALA: 1/10

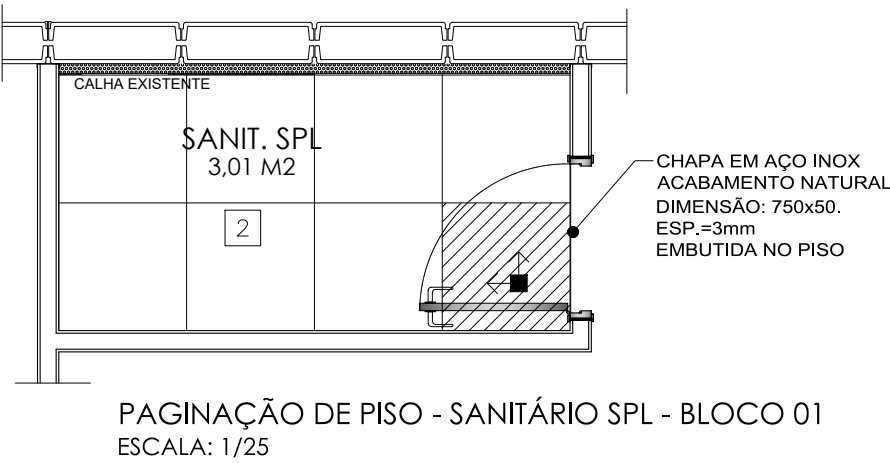
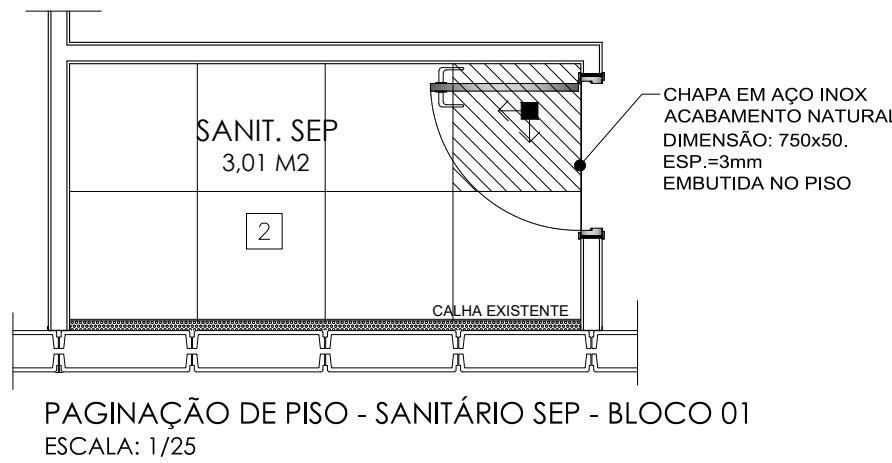
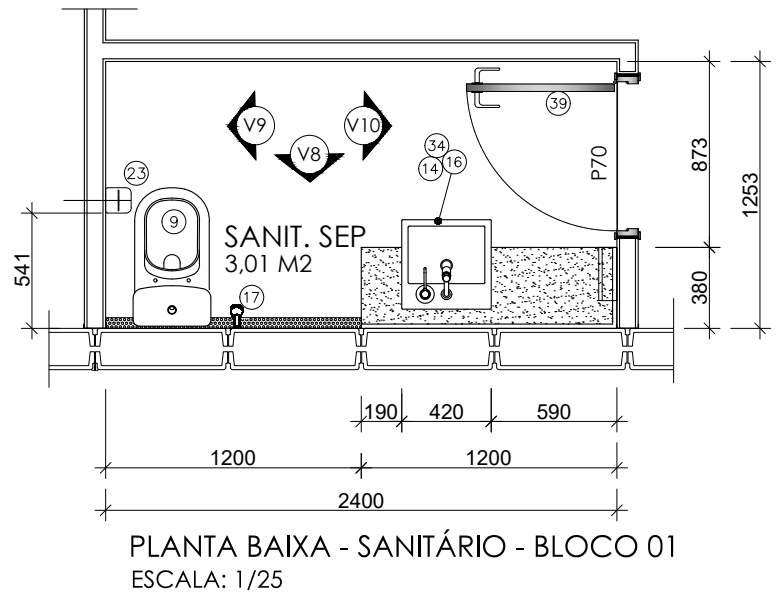
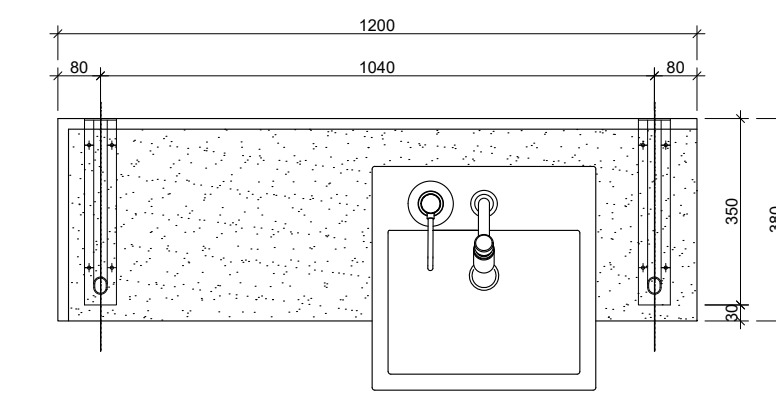
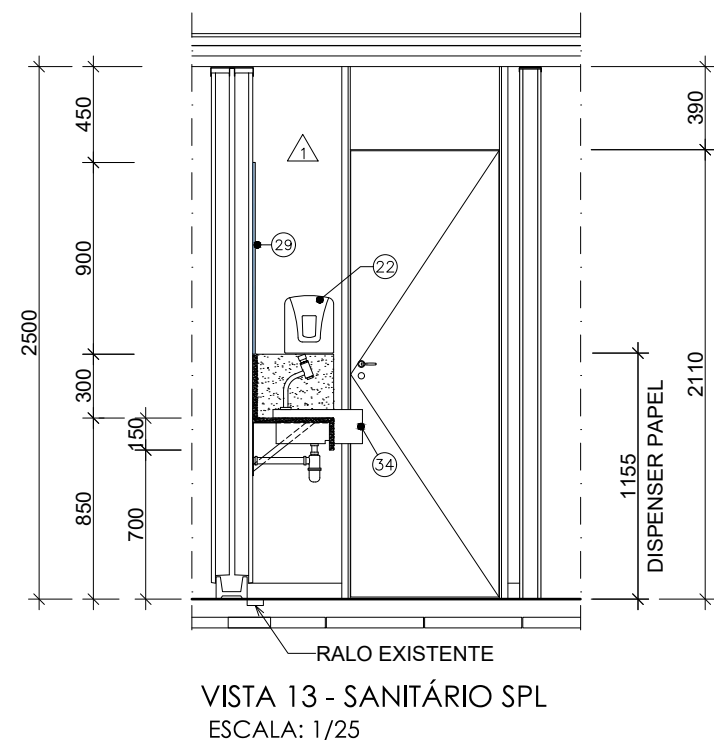
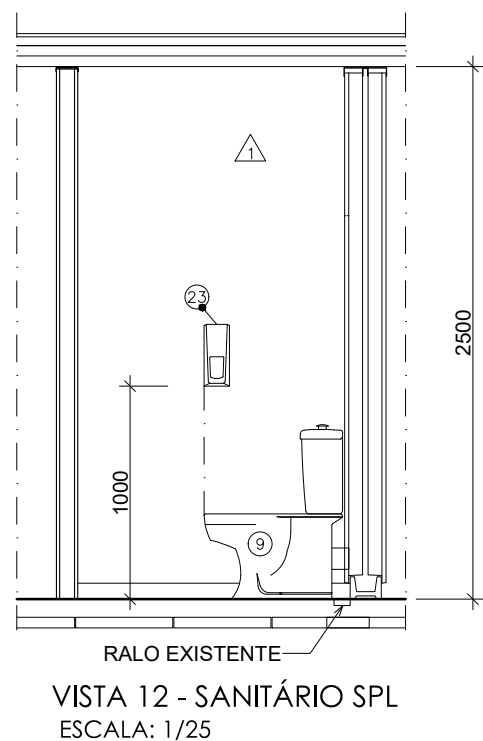
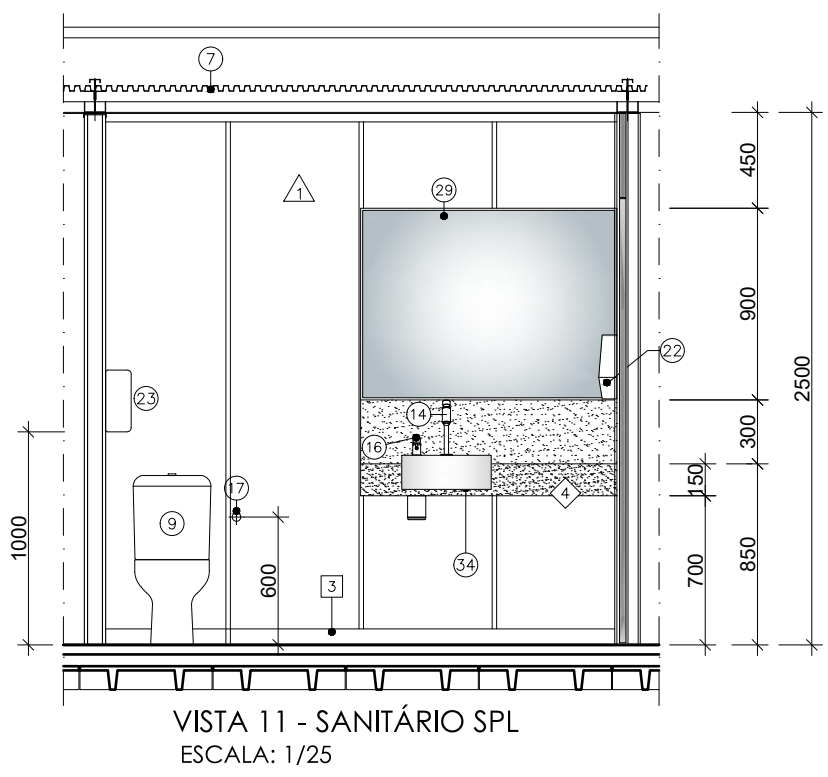

LOCALIZAÇÃO DOS SUPORTES DE APOIO - SANIT. SPE
ESCALA: 1/10

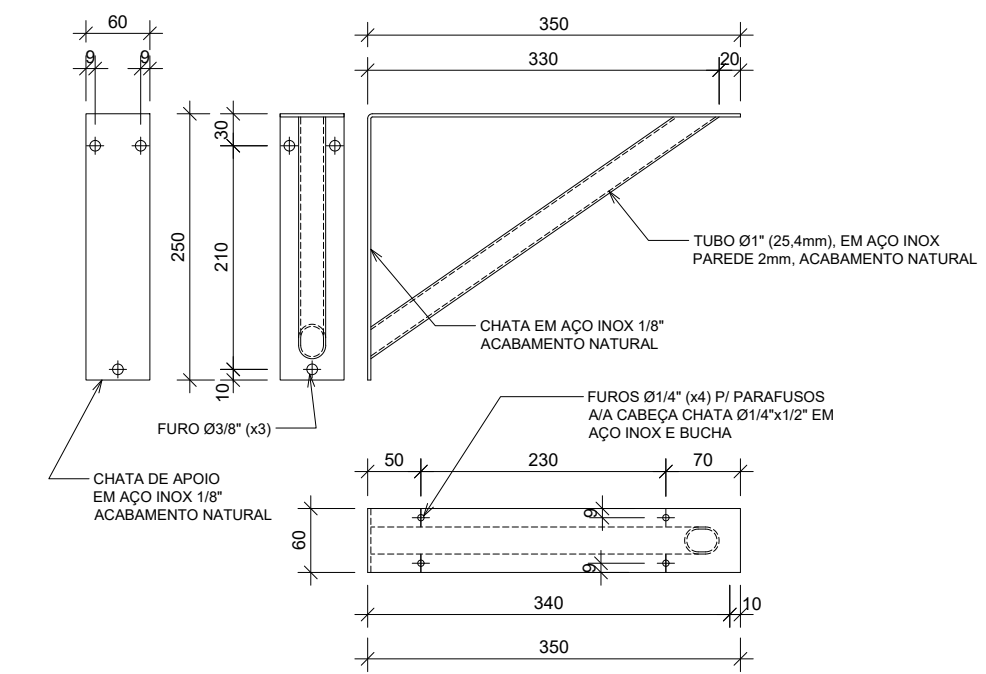
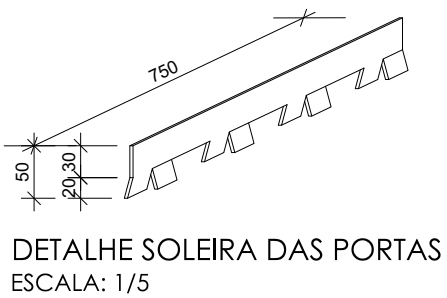
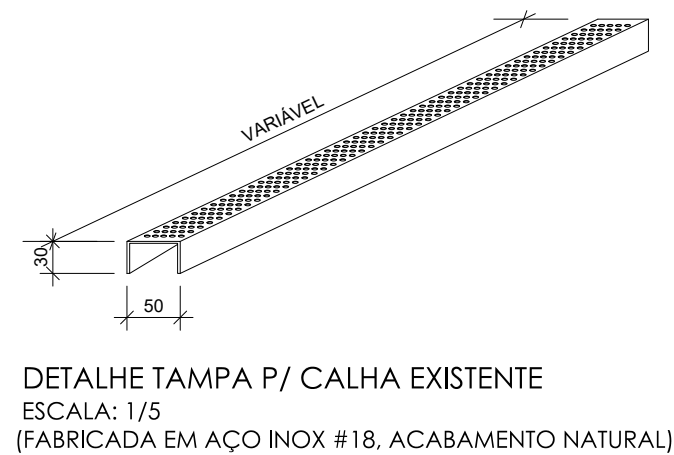
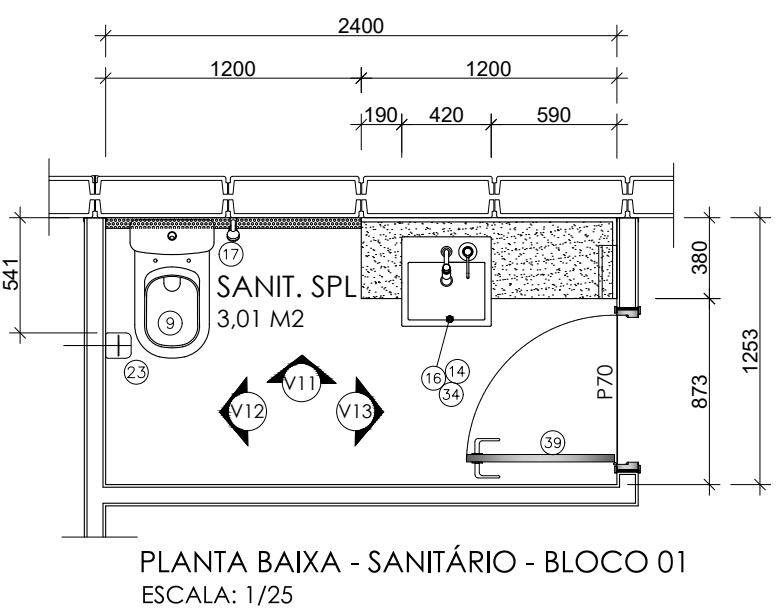

SUPORTE DE APOIO TIPO 2 PARA BANCADA
ESCALA: 1/5

LEGENDA ESPECIFICAÇÃO DE MATERIAIS

1	PAREDES
2	Pintura de tinta Epóxi fosca (a base água) na cor branca neve, Coral, Suvinil Sherwin-Williams ou equivalente técnico.
3	PISOS
4	Porcelanato Técnico Material Grafite NA retificado, 60cmx60cm, tipo A, da Eliane ou equivalente técnico.
5	Rodapé H=7,5 cm e Soleira em chapa de aço inox escovado, espessura de 2 mm.
6	BANCADAS/ DIVISÓRIAS
7	Bancada em Granite Branco Cristal, esp. = 2,0 cm, polido, acabamento a 45º levemente biselado, com rodapé 30 cm e testeira de 15 cm.
8	PORTAS
9	Portas compostas de: batentes, alçares, bandeiras e folhas de porta, em Madeira de Pinus ou MDF Hidrófugo, com rebolo sarrafeado e reforço para fechadura - revestimento das duas faces em HDF e Laminado Melamínico, Cor Cinza Cobalt, Texturizado L118, Linha Fênix, OU Similar. Dimensão variável.
10	TETO - FORROS
11	Pintura em forro existente metálico calandrado do tipo ripadino.
12	LOUCAS SANITÁRIAS/ METAS E ACESSÓRIOS
13	Bacia para caixa acoplada com saída horizontal DECA, Linha Nova, P 133.17, na cor branco ou equivalente técnico, incluindo assento em porcelana.
14	Torneira para lavatório de mesa fechamento automático DECA Linha Decamatic Link 1172 C.LNK acabamento cromado, ou equivalente técnico.
15	Dispensador para sabão líquido DECA Decamatic 2015 C acabamento cromado ou equivalente técnico.
16	Ducha higiênica com registro e derivação DECA linha Targa 1984 C40 ACT CR acabamento cromado ou equivalente técnico.
17	Registro de pressão acabamento DECA linha Targa Decca ou equivalente técnico.
18	Registro de gaveta acabamento DECA linha Targa Decca ou equivalente técnico.
19	Dispenser para papel toalha interfluido em plástico ABS na cor branca ref. Nobre City 32777 ou equivalente técnico.
20	Dispenser para papel higiênico interfluido do tipo raí-cal em plástico ABS na cor branca ref. Nobre City 32778 ou equivalente técnico.
21	Espelho plano cristal de 4mm com acabamento biselado fileado 1 cm sobre bancada, a ser colado. Dimensões: Variadas, verificar planta e vista específica.
22	Cuba de semi-encaixe Decca L830.17

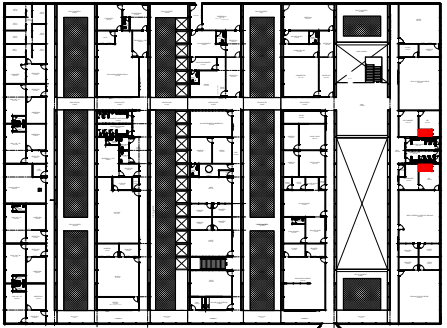

MAPA CHAVE

TRIBUNAL REGIONAL ELEITORAL DA BAHIA

ACS CONSTRUÇÕES LTDA - NEUTON LUIZ M. BACELAR

OBS.: CONFERIR MEDIDAS NO LOCAL

PROJ 04	13/07/2020	MSC/ARQ/PT	REVISÃO: 01
PROJ 03	26/06/2020	MSC/ARQ/PT	REVISÃO: 02
PROJ 02	03/12/2019	MSC/ARQ/PT	REVISÃO: 03
PROJ 01	04/11/2019	MSC/ARQ/PT	REVISÃO: 04
REV. Nº	DATA	RESPONSÁVEL	DESCRIÇÃO

PODER JUDICIÁRIO FEDERAL
TRIBUNAL REGIONAL ELEITORAL DA BAHIA

SECRETARIA DE GESTÃO DE SERVIÇOS
COORDENADORIA DE OBRAS E MANUTENÇÃO PREDIAL
SEÇÃO DE PROJETOS E OBRAS

CLIENTE (ORÇAO)

TRIBUNAL REGIONAL ELEITORAL DA BAHIA

LOCALIZAÇÃO

PRIMEIRA AVENIDA DO CENTRO ADMINISTRATIVO DA BAHIA, Nº 150

TIPO SERVIÇO

TRIBUNAL REGIONAL ELEITORAL - SEDE

REFORMA

ASSUNTO

PROJETO ARQUITETÔNICO

TRE SEDE - BLOCO PRINCIPAL 1º PAVIMENTO - SANITÁRIOS INDIVIDUAIS BLOCO 1

RESPONSÁVEL TÉCNICO

ARQUITETO NEUTON LUIZ M. BACELAR

DESENHO

MÁRCIA ANGELOPES

ESCALA

INDICADA

DATA

03/10/2019

REVISÃO

R00

TIPO PROJETO

ARQUITETURA

FRANCHA

AR02/11